EDUPRO

UN'AVVENTURA SOCIALE CHE DIVENTA PROGETTO

Cooperativa Sociale Educazione Progetto - *Società Cooperativa ONLUS* via Perrone, 3 bis - 10122 Torino (TO) 011 5712839 edupro@educazioneprogetto.it educazioneprogetto.it

Questa brochure presenta le informazioni e i dati salienti del Bilancio Sociale di Educazione Progetto relativo al 2021. Uno strumento agevole per condividere con beneficiari e attori coinvolti l’esito del lavoro di rendicontazione sociale svolto.

Indice

- **Lettera del Presidente**
- **EduPro siamo noi**
  - La nostra storia
  - La nostra mission
  - Edupro in numeri
  - Stories: una socia di Edupro si racconta
  - La vita associativa e il percorso di empowerment
  - Con chi lavoriamo
  - Dove lavoriamo
- **Attività e servizi**
  - Infanzia e famiglie
  - Adolescenti e giovani
  - Lavoro
  - Welfare generativo, Integrazione e sviluppo di comunità
  - Servizi amministrativi
  - Stories: una beneficiaria di Edupro si racconta
  - Progetti Innovativi
- **Visioni di futuro**

Lettera del Presidente

In occasione del Bilancio Sociale 2021, il secondo che Educazione Progetto elabora nella sua storia, la nostra cooperativa vuole restituire alle comunità di riferimento (soci/e, lavoratori/trici e tutti gli altri portatori di interesse) il senso di un percorso avviato da tempo e che continua in questi mesi. Pur con mille difficoltà, dubbi e attenzioni, Educazione Progetto conduce un processo di continuo ripensamento e messa in discussione della propria organizzazione e delle modalità con cui realizza la mission che si è data. Un percorso che coinvolge tutta la compagine con momenti di riflessione e confronto molto partecipati.

La redazione del Bilancio sociale è parte integrante di questo cambiamento: uno strumento che ci aiuta a realizzare i nostri scopi, un mezzo che ci accompagna in un percorso di riflessione collettiva sul nostro lavoro e ci aiuta a pensare in maniera diversa. Da questo punto di vista anche il lavoro compiuto sul Sistema di Gestione della Qualità e sul Sistema di Valutazione di Impatto sono passi importanti non solo per definire procedure e pratiche, ma per sperimentare ed innovare i contenuti e il rapporto con i committenti ed i beneficiari dei nostri servizi: bambini e bambine, genitori, persone in cerca di occupazione, giovani, cittadini e cittadine straniere, famiglie e persone in difficoltà.

Un processo di rielaborazione continuo di strumenti, metodi e pratiche necessario per stare in modo proattivo, propositivo ed innovativo sui nostri mercati, presenti e futuri, ma che, secondo noi, interpretare al meglio il compito sociale e politico della cooperazione sociale e che ci può rendere ogni giorno più soddisfatti del lavoro che svolgiamo.

Vittorio Saraco

Presidente della Cooperativa Educazione Progetto

Direzione Strategica:

Vittorio SARACO, Silvia ALOA, Fabiana BREGA,
Antonio DURANTE, Franca BERTOTTO, Marianna LIUNI,
Adelina PADOVAN, Gianclaudio SANTO.

Edupro sidme nei:

La nostra Storia

Educazione Progetto è una cooperativa sociale che lavora a stretto contatto con le comunità e le amministrazioni locali nella progettazione e realizzazione di servizi alla cittadinanza tesi a sviluppare il capitale umano delle persone e la partecipazione attiva.

La prima Cooperativa Educazione Progetto nasce nel 1978 dall'esperienza di un gruppo di studentesse di Torino impegnate nell'ambito dell'educazione, infanzia e supporto alle famiglie. Rifondatasi nel 1983 come Centro di Ricerche Sociali e Psicopedagogiche, continua il suo impegno nella sperimentazione di progetti educativi innovativi e di ricerca sociale.

Nel 1987 si apre il Settore Lavoro a Rivoli e Moncalieri e, a fine degli anni '80, sono stati avviati anche i primi interventi di orientamento scolastico a Rivoli, Collegno e Torino.

Gli anni '90 segnano una nuova fase per la cooperativa che vede crescere la diffusione sui territori, il numero di lavoratrici e le capacità e competenze progettuali. A Moncalieri nasce il primo Sportello informativo per cittadini stranieri e il Progetto Giovani. Servizi simili si diffondono anche su altri territori.

Gli anni 2000 sono stati significativi per un nuovo e rilevante impulso al settore infanzia e famiglie. Si intensifica, inoltre, il lavoro sui temi dell'integrazione, pace e cooperazione.

Nel 2002 il Centro Ricerche sociali Educazione Progetto si trasforma in Cooperativa Sociale.

Oggi Educazione Progetto è una cooperativa che ha consolidato collaborazioni importanti e relazioni di fiducia con molti attori di riferimento nei diversi settori in cui opera. "Facciamo rete e squadra" di fronte ai nuovi bisogni espressi dalle persone e viviamo in modo stabile i territori, per intessere relazioni durature con le persone in grado di generare cambiamento sociale.

1983

Nasce Educazione Progetto

Anni '80

Indagine sociale e sperimentazioni nel settore infanzia

1987

Si apre l'area LAVORO con il Centro di Iniziativa Locale per l'Occupazione a Rivoli e nel 1990 a Moncalieri

Anni '90

Maggiore diffusione sui territori, cresce il numero di lavoratrici e nuove competenze progettuali

1993

A Moncalieri nasce il primo Sportello informativo per cittadini stranieri

1994

Sempre a Moncalieri prende forma il Progetto Giovani

Anni '00

Nuovo impulso al settore dei servizi per l'infanzia e le famiglie

2002

Educazione Progetto diventa Cooperativa Sociale

2002

Si intensifica il lavoro del settore pace, stranieri e cooperazione.

2004

Accreditamento regionale per l'Orientamento

2004

Educazione Progetto acquisisce la Certificazione UNI EN ISO 9001:2000

2014

Apre, con il Consorzio Regionale SELF, il Servizio al lavoro (SAL) accreditata presso la Regione Piemonte a Moncalieri

2017

Educazione Progetto avvia progetti regionali e nazionali di contrasto alle povertà educative minorili, con il sostegno dell'Impresa Sociale Con i Bambini.

2020

Apre Casa Aprà, polo educativo 0-6 e di outdoor education

La nostra mission

Educazione Progetto è una cooperativa che produce servizi nei settori delle politiche del lavoro, educative e giovanili, in un'ottica di sviluppo sociale in grado di creare cittadinanza tramite il metodo della progettazione partecipata e condivisa, tesa a valorizzare le risorse territoriali ed i legami di comunità.

Educazione Progetto crede che la valorizzazione delle risorse individuali e delle potenzialità dei soci e la partecipazione democratica siano le condizioni essenziali per il raggiungimento di questi obbiettivi.

EduPro in Numeri

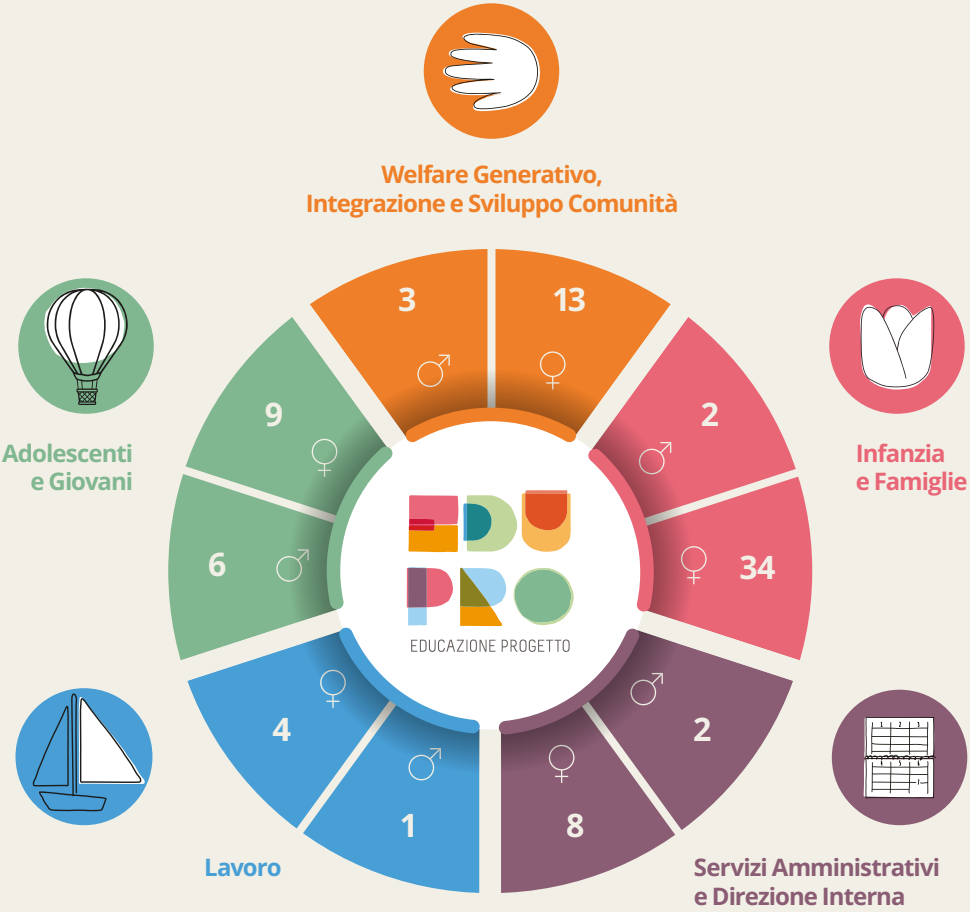

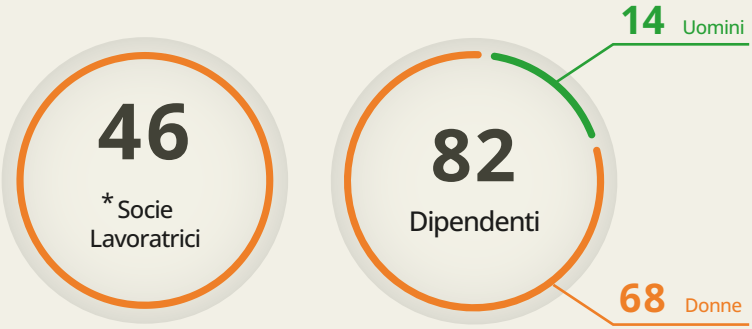

Formazione Continua

Salute e Sicurezza

Corsi	Partecipanti	Ore
3	42	20

Modelli Organizzativi

Corsi	Partecipanti	Ore
5	39	64

Totale

Corsi	Ore
16	153

60

Totale lavoratrici impegnate in formazione

2,55

Media ore di formazione per partecipante

Sociali

Corsi	Partecipanti	Ore
1	9	3

Educativi

Corsi	Partecipanti	Ore
7	48	66

* Socie e lavoratrici

Nella redazione del presente bilancio sociale abbiamo scelto di utilizzare il femminile quando ci riferiamo all'insieme delle lavoratrici e dei lavoratori, socie e soci della cooperativa, per meglio esprimere il gruppo di persone impegnate nell'attività della nostra cooperativa che sono principalmente donne.

Welfare aziendale

Agevolazioni economiche

58 Fondo Integrativo Sanitario "Solideo"

2 Anticipo TFR senza condizioni

2 Sconti sui servizi prima infanzia

3 Prestiti per socie a tassi azzerati

22 Consulenze amministrative e fiscali

Servizi

10 Servizio baby sitting

8 Incontri di sostegno conciliazione carichi di cura e genitorialità per dipendenti

5 Assistenza personale domestica

Stories: una socia di Edupro si racconta

Pensavo di lavorare in Eduprò? No e neanche che la mia vita sarebbe stata quella della cooperazione sociale... Proprio per questo quell'anno avevo scelto di fare servizio civile in Biblioteca a Moncalieri, luogo che sentivo affine al mio percorso di studi. Poi è successo tutto in un attimo: una chiacchierata con Fabiana, che all'epoca gestiva il Servizio Civile per il Comune di Moncalieri, e la partecipazione all'inaugurazione di una ludoteca. Ci andai semplicemente, come una persona curiosa per l'apertura di un nuovo spazio in città che si raccontava essere un luogo "dove entrare senza chiedere il permesso". Poi un colloquio in cui mi venivano proposte alcune ore a supporto della ludoteca e la decisione di lasciare un altro lavoro più stabile ma sicuramente meno appassionante.

Nel giro di pochi anni mi sono ritrovata a coordinare un posto un po' magico che si chiama Casa Zoe, che è anche casa mia. O meglio, una stanza della mia casa più grande che si chiama Educazione Progetto. È una casa che negli anni mi ha fatto crescere, che mi ha fatto mettere in discussione tante volte sperimentando i miei limiti e i miei punti forza. Mi sono sentita sola, a volte, ma ho imparato a chiedere aiuto... ho imparato che nessuno è Superman e che il bello della cooperazione è che puoi sempre contare sugli altri.

Nel confronto con gli altri ho incontrato talvolta la fatica della diversità: diversi modi di lavorare, diverse motivazioni, diverse visioni. Ma in quegli stessi, tanti, "altri" che il mio lavoro mi ha dato la possibilità di incontrare ho trovato lo stimolo per rinnovare la mia motivazione, per sfidarmi in obiettivi più grandi, per cambiare punto di vista.

Abitare questa casa mi ha dato la possibilità di coltivare il mio vaso di girasoli (magari un po' storti) ma anche, talvolta, di riuscire ad avere una visione d'insieme e percepire un giardino che faticosamente si fa strada nella giungla urbana cercando di fare realmente la differenza.

Ho imparato che se ognuno fa il suo pezzo in un progetto molto più grande sentendosi responsabile per davvero di quel pezzo e credendoci fino in fondo allora insieme camminiamo verso il cambiamento. E a volte quel cambiamento lo raggiungiamo.

Serena Cafagna

Socia di Educazione Progetto dal 2016

La vita associativa e il percorso di empowerment

La Cooperativa Educazione Progetto è impegnata dal 2020 in un processo di empowerment interno e di individuazione e realizzazione partecipata di un Piano di Sviluppo che permetta di rispondere al cambiamento del contesto sociale, alle conseguenze della pandemia e dia nuovo slancio alla vita associativa e alla partecipazione di tutte le socie e lavoratrici ai processi decisionali della cooperativa. Grazie al finanziamento della Compagnia di San Paolo attraverso il Bando SEED con il progetto Semi di Futuro negli ultimi due anni abbiamo elaborato un Piano di Sviluppo condiviso (2020) ed avviato la messa in atto delle strategie elaborate (2021).

In particolare, il percorso ha coinvolto un totale di 32 persone tra socie e lavoratrici e ha previsto i seguenti step:

1. MiniLab

Rivolto alla Direzione Strategica per una prima analisi di contesto (prodotti: Mappa dei Servizi, Stakeholder Analysis, analisi di contesto modello P.E.S.T.E.L.).

2. Interviste

Interviste strategiche alle socie e lavoratrici (Consiglieri di amministrazione, Coordinatrici, Operatrici).

3. Laboratori

Rivolti a coordinatrici e operatrici per la condivisione delle analisi di contesto e l'elaborazione di ulteriori analisi e strategie (prodotti: Swot Analysis, Linee di Sviluppo, Repertori di Futuro).

4. Focus Group

Sulla percezione del Futuro diffusa nell'organizzazione.

5. Questionario

Sull'uso e la disponibilità all'utilizzo delle tecnologie.

6. MiniLab

Rielaborazione esiti dei focus group.

7. Laboratori di Futuro

Emersione degli scenari possibili e preferibili.

8. MiniLab

Scrittura del Piano Strategico sulla base degli input degli step precedenti. (Stesura del Piano di Impresa, compilazione del ROL, definizione del Piano Formativo con i soggetti esterni).

9. Percorso Formativo

Teoria del cambiamento e la valutazione di impatto a cura di Nesta Italia.

Gli obiettivi delle strategie di sviluppo:

Sviluppo della dimensione tecnologica e collaborativa della cooperativa

Strutturazione di un sistema interno di valutazione dell'Impatto Sociale

Elaborazione di processi di comunicazione della cooperativa orientati alla promozione di uno storytelling funzionale a restituire alle comunità

Sviluppo di un approccio organizzativo intergenerazionale che permetta un coinvolgimento specifico degli UNDER 35.

I risultati raggiunti con il progetto
SEED – Semi di Futuro

Dotazione e utilizzo dell'applicazione Microsoft 365 per ottimizzare il coordinamento a distanza e la condivisione di documenti e informazioni all'interno dei e tra settori di intervento.

Percorso formativo con il supporto di una consulente esterna e laboratoriale condotto internamente per lo sviluppo di catene del valore per i settori Infanzia e Famiglie, Adolescenti e Giovani, Servizi Amministrativi a Sportello e l'elaborazione di indicatori e strumenti per la raccolta e l'analisi dei dati.

Elaborazione identità grafica della cooperativa e per settore, rifacimento sito web, promozione di uno storytelling funzionale per restituire alle comunità di riferimento e agli stakeholder interni ed esterni il valore sociale promosso dagli interventi della cooperativa.

Concorso interno per la presentazione di mini-idee progettuali da parte di lavoratrici under-35. In occasione dell'assemblea di dicembre 2021 sono state presentate e votate le proposte cui realizzazione si è avviata nel 2022.

Con chi lavoriamo

La cooperativa sociale Educazione Progetto collabora e interagisce con una ampia rete di stakeholders molto differenti tra loro per tipologia, organizzazione, finalità.

Gli stakeholder interni

Chi sono:

- Soci e socie
- Personale dipendente
- Collaboratori e collaboratrici.

Coinvolgimento:

- Laboratori di confronto
- Formazione
- Momenti assembleari

Donanti	Informazione Puntuale Risposta alle aspettative Garanzie qualità gestionale
Partner e Committenti	Co-programmazione e progettazione comune Confronto su politiche e pratiche Gestione condivisa
Beneficiari	Confronto continuo su bisogni e aspettative Efficienza e responsiveness delle iniziative e servizi

Gli stakeholder esterni

Chi sono:

- Committenti e donanti pubblici e privati
- Beneficiari e utenti dei servizi
- Cooperative, associazioni del territorio e altri soggetti del terzo settore
- Consorzi
- Istituzioni scolastiche e agenzie formative
- Associazioni di categoria

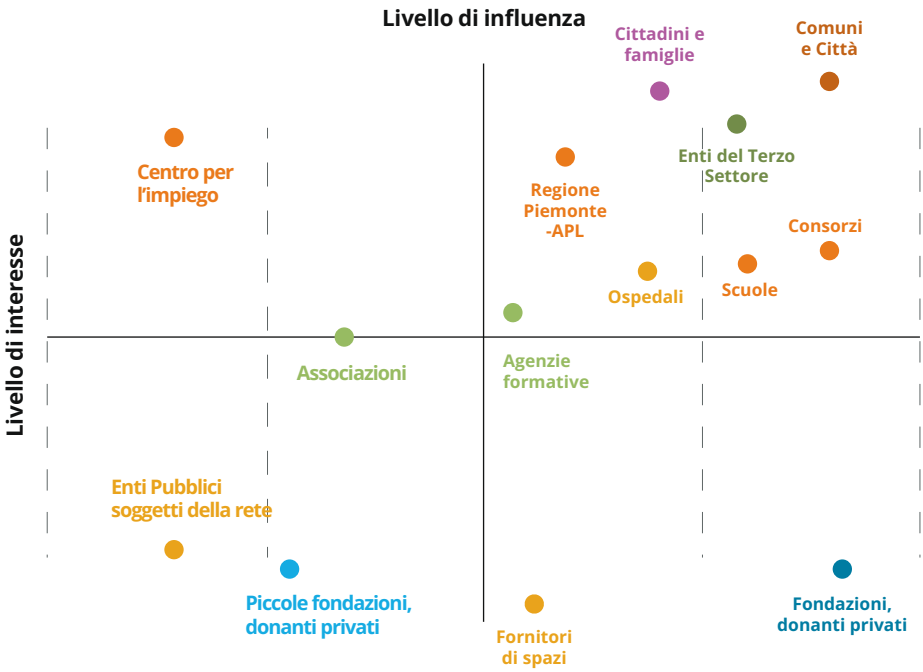

Dove Lavoriamo

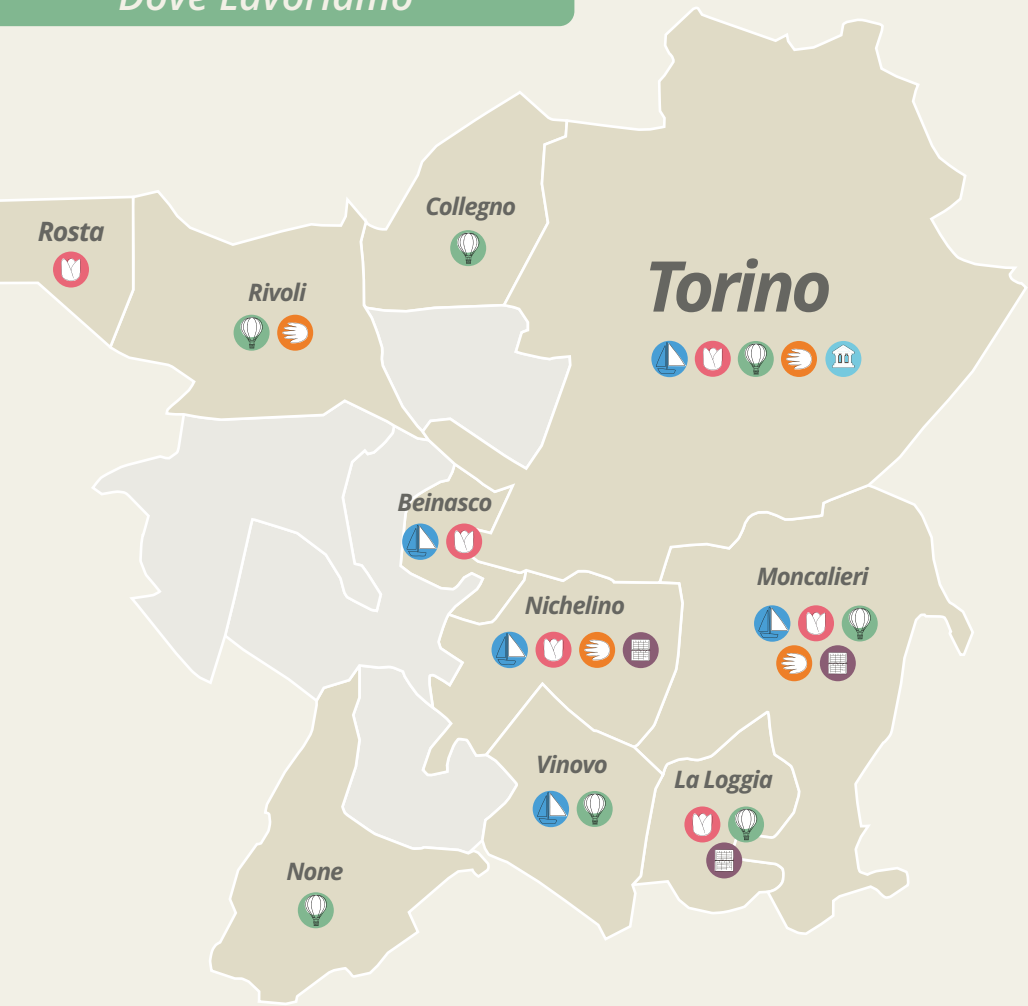

Lavoro

Welfare Generativo, Integrazione e Sviluppo di comunità

Infanzia e Famiglie

Servizi Amnistrativi

Giovani e Adolescenti

Sede Legale

Le reti dei nostri progetti nazionali rivolti a bambini/e e famiglie

Infazia e famiglie

Scoprire e accogliere la novità che arriva da bambini e bambine...pensiamo sia proprio questo il desiderio che anima da sempre i servizi che gestiamo nel Settore Infanzia.

Nell'ambito dei servizi educativi e per l'infanzia, Educazione Progetto gestisce due nidi comunali, due baby parking, due ludoteche e spazio famiglie e una scuola materna. Porta avanti progetti e iniziative di promozione del benessere fin dalla prima infanzia, contrasto alla povertà educativa e supporto alla genitorialità che sperimentano nei territori metodologie e approcci innovativi per migliorare lo sviluppo cognitivo integrato ed il benessere. Inoltre, opera in collaborazione e confronto continuo con tutti i soggetti coinvolti, sia pubblici che privati, partecipando in modo attivo e stimolando le comunità educanti dei territori.

Servizi

Ludoteche e centri famiglia:
La Rocca Incantata, Casa Zoe

Nidi:
Micronido Piccoli Fiori,
Il Nido in Fiore

Scuola materna:
Casa Aprà

Baby parking:
L'Isola che c'è,
La Rocca Incantata

Progetti

Bambini esploratori del cambiamento

Ora di Futuro

Ip Ip Urrà

Storie Cucite a Mano

499

i bambini che hanno frequentato La Rocca Incantata e Casa Zoe

1451

i bambini tra i 3 e i 14 anni che hanno fruito dei progetti in corso a Moncalieri, Storie cucite a mano e Ip Ip Urrà.

124

i bambini che hanno frequentato nel 2021 i nostri nidi e la scuola dell'infanzia

60

le iniziative puntuali e cicliche rivolte alle famiglie

45

i parnter

61

gli eventi aperti alla cittadinanza

110

i bambini che hanno frequentato con continuità i baby parking

Adolescenti e giovani

Le politiche giovanili non sono le politiche del controllo sociale e del problema-giovani, l'importante, non è partire parlando dei giovani e del loro disagio, ma da quello che loro hanno da "dire" e da "dare" nella loro normalità.

In Educazione Progetto interpretiamo le politiche giovanili come un sistema plurale di interventi orientati a generare opportunità e a mobilitare risorse di un territorio per accompagnare la transizione dei giovani verso l'età adulta (competenze, autonomia e mondo del lavoro) e sostenere l'incontro tra giovani, comunità locale e istituzioni. Pensare le politiche giovanili significa, per noi, ripensare l'idea di comunità locale, una comunità intesa come l'ambito in cui si costruisce la rete di risorse solidali per sostenere adolescenti e giovani nei loro percorsi di maturazione individuale e di inserimento sociale. Parallelamente come impresa sociale proviamo, a fianco dei giovani, a moltiplicare quei laboratori locali e quelle opportunità in cui i giovani possono accedere ad informazioni di qualità, stimolare e sviluppare competenze trasversali, acquisire autonomia, sperimentarsi come cittadini attraverso la produzione di beni collettivi.

Servizi

Servizi di promozione:

Moncalieri Giovane
Progetto Giovani Rivoli

Servizi informativi:

Informagiovani La Loggia
Informagiovani None
Informagiovani Vinovo
Informagiovani Rivoli
MoncalierInforma

Progetti

Cittadinanza attiva e consapevole:

Piazza Ragazzabile ed Eco-City
Articolo 33
CCR Rivoli
Food Pride XI
Il Pranzo è Servito
Food & The City

Educazione e sviluppo di competenze:

Insieme Si Può Fare
Comunitazione
GIO.CA.CI - Giovani Per Un
Cantiere Civico
Build My Future
Obiettivo Orientamento

42
le iniziative promosse e realizzate dai ragazzi e rivolte ai loro pari

5.500
gli accessi di adolescenti e giovani alle attività proposte dai Centri di Aggregazione

77
i soggetti della rete

8.000
le persone che si sono rivolte agli sportelli Informagiovani

187
le iniziative puntuali e cicliche

1
nuova associazione nata grazie al percorso di sostegno

Lavoro

Accompagnare all'inserimento nel mondo del lavoro non può prescindere dalla rete, dalla progettazione dal basso e dalla valorizzazione delle risorse locali tramite cui costruire un modello di sviluppo condiviso dagli attori sociali, economici e politici territoriali.

Il settore lavoro e sviluppo locale di Educazione Progetto offre consulenza, progettazione e gestione di servizi nell'ambito delle politiche attive del lavoro e dello sviluppo dei sistemi produttivi. È in grado quindi di organizzare risposte complesse a problematiche di tipo occupazionale e sociale e di promozione di nuova occupazione in collaborazione con il mondo imprenditoriale, sindacale e degli enti locali. L'orizzonte strategico verso cui orientiamo i nostri interventi è la promozione di una cittadinanza consapevole del valore della dimensione territoriale e dell'impegno a reinventare localmente il ruolo delle istituzioni, aumentando così la loro capacità di produrre risposte "pubbliche" ai problemi strutturali del mondo del lavoro che attraversa diverse dimensioni di natura anche sociale. Anche per questo i servizi al lavoro, seppur orientati all'inserimento efficace nel mondo del lavoro, sono prima di tutto percorsi di capacitazione e consapevolezza.

Servizi

- Informalavoro Vinovo
- SAL Moncalieri – Servizi al lavoro (Consorzio SELF)
- Moncalieri lavoro
- Nichelino lavoro

Progetti

- PON Inclusione della Città di Torino
- Giovani al Lavoro 4.0
- Progetto Assistenza Tecnica APL Agenzia Piemonte Lavoro

2.300

gli accessi a servizi di informazione e consulenza

20

le aziende coinvolte di cui 10 nuove aziende

16

Progetti di Pubblica Utilità - PPU

21

i tirocini

129

i corsi di potenziamento individuale per adulti disoccupati, adulti in difficoltà e giovani NEET

2 Cantieri di lavoro

Welfare Generativo, Integrazione e Sviluppo di comunità

Lavoriamo per la comunità, una comunità che attivi le risorse delle persone, in cui le diversità siano viste come elementi arricchenti, dove l'inclusione e l'accoglienza siano pratiche quotidiane al fine di migliorare le condizioni di vita delle persone.

Questo settore raccoglie gli interventi a favore della comunità attraverso cooperazione allo sviluppo, accoglienza, integrazione, interventi di sviluppo integrato delle persone e di cittadinanza attiva, il contrasto alle situazioni di povertà e fragilità economico-sociale.

Pace, Integrazione e Cooperazione internazionale:

La Cooperativa gestisce da anni servizi dedicati alla promozione di una cultura di pace, intercultura e integrazione dei cittadini provenienti da altri paesi e al sostegno di progetti di cooperazione e solidarietà internazionale.

Servizi

Moncalieri Comunità Integrazione

Centro Informativo Migranti

progetti

Espace à l'eco-citoyenneté:
Giovani e cultura della sostenibilità

Giovani al Centro:
partenariati territoriali per i giovani in burkina faso per il territorio di Ouahigouya

Welfare generativo e sviluppo di comunità:

Si promuovono interventi che contribuiscono a costruire un welfare che sia in grado di rigenerare le risorse (già) disponibili, responsabilizzando le persone che ricevono aiuto, al fine di aumentare il rendimento degli interventi delle politiche sociali a beneficio dell'intera collettività.

Rassicura

Fattore Comunità

Segui Chi Ti Segue

Wecare
Facciamo Cose

Polipò
Bando Space

1.292
gli accessi al servizio CIM

350
le persone orientate in merito alle realtà associative e di volontariato sociale del territorio

72
le iniziative aperte alla cittadinanza

30
le associazioni che hanno beneficiato di percorsi di consulenza

96
le realtà di natura pubblica e privata a livello locale, regionale e internazionale coinvolte dell'ideazione e realizzazione delle iniziative

132
pratiche e consulenze

78
i percorsi di accompagnamento, il 90% dei quali con esito positivo

Accompagnamento all'abitare:

L' abitare di qualità non è solo legato all'accesso alla casa ma anche a come la si vive, alle relazioni con i vicini, al benessere complessivo delle persone. Svolgiamo interventi di accoglienza e orientamento alle persone con precarietà abitativa e sosteniamo percorsi di accesso all'abitare di qualità.

Servizi

- ***Agenzia Sociale per la Locazione (ASLO) e Accompagnamento all'abitare Nichelino***
- ***Ufficio Casa del Comune di Moncalieri***

Progetti

- ***Via Parri 3.0***
- ***To home, verso casa (Città di Torino)***

218

accessi ai servizi

92

percorsi di accompagnamento all'abitare e stipula di contratti convenzionati ASLO e FIMI

Servizi Amministrativi

Educazione Progetto negli anni si è specializzata nella gestione di specifici servizi a carattere amministrativo, in complementarità con i progetti che gestisce sui territori.

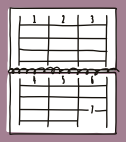

Gestiamo servizi diversi con uno stile comune: la capacità di incontrare le persone, leggere i loro bisogni ed organizzare una risposta efficace, in rete e in sinergia con le altre attività, sportelli ed opportunità che i territori offrono.

Servizi

- Sportello integrato di accesso alle prestazioni sociali agevolate
- Agenzia Sociale per la Locazione (ASLO) di Nichelino
- Sportello Integrato del Comune di La Loggia
- Uffici per l'accompagnamento ai nuclei beneficiari di Reddito di Cittadinanza dell'Unione dei Comuni di Moncalieri, Trofarello e La Loggia

Progetti

- Moncalieri Digitale

9.014

beneficiari degli sportelli informativi tematici

3.579

beneficiari dei servizi di segretariato sociale e prossimità

1.550

pratiche gestite

730

cittadini che hanno ottenuto un'identità digitale

37

servizi e tipi di iniziative offerti

85 %

dei beneficiari dei servizi dichiara di essere soddisfatto del servizio

Stories

Una beneficiaria di Edupro si racconta

"Ciao a tutti, sono Z. vivo a Moncalieri dal 2008. Nel 2009 ho portato anche mio figlio dal Marocco. Mi sono sempre rivolta all'Informagiovani di Moncalieri per qualsiasi bisogno o consiglio siccome non sapevo bene la lingua. Per esempio, quando non capivo qualcosa chiedevo a loro, quando avevo bisogno di aiuto per mio figlio per la scuola chiedevo a loro, quando dovevo stampare qualcosa o fare qualcosa al computer chiedevo a loro.

Presso l'Informagiovani la persona che ho conosciuto di più è Marianna. Nel mio periodo di disoccupazione mi ha sempre chiamato nel caso ci fosse qualche offerta di lavoro, oppure la possibilità di frequentare qualche corso di formazione per migliorare la mia situazione. Infatti, mi ha anche aiutato a iscrivermi per fare la terza media che poi ho conseguito nell'anno scolastico 2009/2010. Nel 2010 ho fatto un corso di informatica all'Enaip. Negli anni successivi c'è sempre stato questo bel rapporto e un grande aiuto da parte loro. Nel 2020 mi hanno chiamata per fare un corso professionale di assistenza familiare e l'ho fatto e poi ho conseguito la qualifica presso l'Enaip di Nichelino. Questo mi ha molto aiutata a migliorare la mia situazione lavorativa. Successivamente nel maggio 2022 ho conseguito la qualifica di Operatore Socio-Sanitario OSS: questo grande traguardo non sarebbe stato raggiunto se non ci fossero state tutte le cose sopra elencate e l'aiuto dell'Informagiovani e delle persone che ci lavorano. Per questo sarò sempre grata a questo ufficio e a queste persone per tutta la vita, perché grazie a loro ho raggiunto traguardi e avuto molte soddisfazioni dal punto di vista lavorativo e non solo."

Progetti innovativi

La Scuola dell'Infanzia Aprà

La Scuola dell'Infanzia Aprà, insieme all'Asilo Nido in Fiore, costituisce la prima esperienza di Polo dell'Infanzia 0-6 gestita dalla Cooperativa Educazione Progetto.

È nata da una scelta precisa, peraltro presa in un momento difficile per tutte, ma la presa in carico della Scuola dell'Infanzia con il suo incantevole giardino, in un paese, Rosta, di circa 5000 abitanti, dove da nove anni gestivamo l'asilo nido, ci apriva molte possibilità, soprattutto nell'ambito dell'outdoor education, sul quale da tempo si stava già lavorando attraverso diversi progetti.

La scuola occupa un edificio di due piani nel centro storico del paese. All'interno, gli spazi sono stati organizzati per angoli d'interesse, dal gioco simbolico all'angolo lettura, dallo spazio dedicato al materiale destrutturato alla stanza per le attività sporchevoli.

All'esterno, un grande giardino ed intorno incantevoli boschi, offrono quotidianamente e in tutte le stagioni la possibilità di sperimentare attività all'aperto. Passeggiate, uscite al bosco e pic-nic, sono svolte in tutte le stagioni perché "non esiste buono o cattivo tempo, ma buono o cattivo equipaggiamento".

Nei propri intenti l'Aprà mira:

- a far conoscere il territorio abitato come luogo da vivere e preservare;
- a sostenere percorsi individuali di sviluppo che mettano al centro il/la bambino/a e la sua istintiva capacità di imparare se posto in condizioni di sperimentare e scoprire, meravigliandosi e divertendosi;
- ad allenare la sensibilità ecologica di ciascuno, osservando e agendo nel mondo naturale esperienze pratiche e utilizzando materiali naturali che recuperano la multisensorialità, frequentemente soffocata dalla plastica.

l focus d'intervento della Scuola dell'Infanzia è costituito dal periodo di vita compreso tra tre e sei anni, ma abbiamo deciso di costruire continuità nei processi di sviluppo dai primi 1000 giorni di vita alla scuola primaria. Le attività integrate con l'Asilo Nido in Fiore consentono l'omogenizzazione di un modello gestionale ed educativo. Nell'ambito scolastico territoriale, l'Aprà sta creando elementi di contaminazione delle pratiche di continuità educativa con la Scuola Primaria Collodi di Rosta e con le altre Scuole dell'Infanzia.

Ponendo lo sguardo ad un orizzonte più ampio dei confini della scuola medesima, diamo valore a quest'ultima come spazio educativo per tutto il territorio, proponendo laboratori ed eventi aperti alle famiglie diventando, più di una scuola, una casa, "Casa Aprà". Con le migliorate condizioni sanitarie nel 2021 Casa Aprà ha offerto percorsi per genitori e figli: di cucina consapevole, di argilla, di Yoga e relax e di espressione creativa con materiali naturali. Casa Aprà offre anche occasioni, infrasettimanali e nel week end, per socializzare e imparare facendo, per creare connessioni e confrontarsi.

Ci guida il mettere al centro dell'interesse di tutti, le potenzialità di una pratica educativa in outdoor nel sostenere e sviluppare le competenze trasversali, fondamentali basi su cui poter costruire una crescita completa e serena e un adeguato percorso scolastico.

Visioni di future

In Educazione Progetto investiamo per costruire insieme percorsi di partecipazione ai processi decisionali, ascoltare le nostre esigenze, intessere sinergie tra settori e servizi, immaginare futuri possibili.

Dal confronto di quest'anno sono emerse alcune prospettive:

- *Ottimizzare il nostro sistema organizzativo per adattarlo a ciò che vogliamo fare e rispondere a minacce e opportunità del contesto che viviamo.*

- *Valorizzare la nostra identità attraverso una maggiore consapevolezza dei cambiamenti che siamo in grado di generare, una strategia comunicativa più efficace e un scambio di pratiche ed esperienze.*

- *Immaginare nuovi servizi che rispondano ai bisogni emergenti valorizzando nuovi strumenti e tecnologie di intervento.*

EDUPRO

EDUCAZIONE PROGETTO